

## ОПИСАНИЕ МЕСТОПОЛОЖЕНИЯ ГРАНИЦ

**Публичный сервитут на срок 10 лет в интересах ПАО «Россети Центр» (ОГРН 1046900099498, ИНН 6901067107), общей площадью 68289 кв.м., в отношении частей земельных участков с кадастровыми номерами 67:03:0000000:869, 67:03:0000000:914, расположенных по адресу: Смоленская область, Гагаринский район, Кармановское лесничество, Кармановское участковое лесничество («Павловское»), квартал 75 выдел 21ч., 25ч., квартал 76 выдел 14ч., 23ч., 25ч., 26ч., 32ч., квартал 77 выдел 4ч., 5ч., 7ч., 8ч., Кармановское сельское участковое лесничество АОЗТ «Верхне-Палатское», квартал 1 выдел 26ч., 28ч.**

(наименование объекта, местоположение границ которого описано (далее - объект))

### Раздел 1

Сведения об объекте		
№ п/п	Характеристики объекта	Описание характеристик
1	2	3
1	Местоположение объекта	Смоленская область, Гагаринский район
2	Площадь объекта ± величина погрешности определения площади (P ± ΔP)	68289 м <sup>2</sup> ± 4573 м <sup>2</sup>
3	Иные характеристики объекта	<p>Публичный сервитут на срок 10 лет в интересах ПАО «Россети Центр» (ОГРН 1046900099498, ИНН 6901067107), общей площадью 68289 кв.м., в отношении частей земельных участков с кадастровыми номерами 67:03:0000000:869, 67:03:0000000:914, расположенных по адресу: Смоленская область, Гагаринский район, Кармановское лесничество, Кармановское участковое лесничество («Павловское»), квартал 75 выдел 21ч., 25ч., квартал 76 выдел 14ч., 23ч., 25ч., 26ч., 32ч., квартал 77 выдел 4ч., 5ч., 7ч., 8ч., Кармановское сельское участковое лесничество АОЗТ «Верхне-Палатское», квартал 1 выдел 26ч., 28ч. Публичный сервитут устанавливается в целях реконструкции участка ВЛ-10 кВ № 11 ПС 35/10 кВ Карманово со строительством участка ВЛ-10 кВ, строительство ТП-10/0,4 кВ и ВЛ-0,4 кВ и установки ВЩУ для технологического присоединения энергопринимающих устройств объекта крестьянского (фермерского) хозяйства, расположенного в Смоленской области, Гагаринском районе, Самуйловском сельском поселении, в районе ур. Баранцево (ИП Гречишников И.Г.).</p>

## Раздел 2

<b>Сведения о местоположении границ объекта</b>					
<b>1. Система координат</b>		МСК-67, зона 2			
<b>2. Сведения о характерных точках границ объекта</b>					
Обозначение характерных точек границы	Координаты, м		Метод определения координат характерной точки	Средняя квадратическа я погрешность положения характерной точки (M <sub>t</sub> ), м	Описание обозначения точки на местности (при наличии)
	X	Y			
1	2	3	4	5	6
-	-	-	-	-	-
<b>3. Сведения о характерных точках части (частей) границы объекта</b>					
Обозначение характерных точек части границы	Координаты, м		Метод определения координат характерной точки	Средняя квадратическа я погрешность положения характерной точки (M <sub>t</sub> ), м	Описание обозначения точки на местности (при наличии)
	X	Y			
1	2	3	4	5	6
<b>Часть № 1</b>					
н1	585918,65	2229005,80	аналитический	5,00	Закрепление отсутствует
н2	585907,58	2228996,81	аналитический	5,00	Закрепление отсутствует
н3	585889,77	2228992,48	аналитический	5,00	Закрепление отсутствует
н4	585889,23	2228992,42	аналитический	5,00	Закрепление отсутствует
н5	585873,33	2228958,34	аналитический	5,00	Закрепление отсутствует
н6	585845,50	2228953,58	аналитический	5,00	Закрепление отсутствует
н7	585816,84	2228948,67	аналитический	5,00	Закрепление отсутствует
н8	585781,39	2228942,86	аналитический	5,00	Закрепление отсутствует
н9	585717,30	2228932,02	аналитический	5,00	Закрепление отсутствует
н10	585664,92	2228923,25	аналитический	5,00	Закрепление отсутствует
н11	585629,32	2228859,48	аналитический	5,00	Закрепление отсутствует
н12	585597,63	2228802,72	аналитический	5,00	Закрепление отсутствует
н13	585565,95	2228745,97	аналитический	5,00	Закрепление отсутствует
н14	585534,54	2228689,71	аналитический	5,00	Закрепление отсутствует
н15	585506,69	2228628,51	аналитический	5,00	Закрепление отсутствует
н16	585479,77	2228569,34	аналитический	5,00	Закрепление отсутствует
н17	585452,86	2228510,18	аналитический	5,00	Закрепление отсутствует
н18	585425,66	2228450,40	аналитический	5,00	Закрепление отсутствует
н19	585399,24	2228392,34	аналитический	5,00	Закрепление отсутствует
н20	585374,91	2228330,67	аналитический	5,00	Закрепление отсутствует
н21	585351,06	2228270,21	аналитический	5,00	Закрепление отсутствует
н22	585327,06	2228209,83	аналитический	5,00	Закрепление отсутствует
н23	585303,14	2228149,36	аналитический	5,00	Закрепление отсутствует
н24	585279,23	2228088,92	аналитический	5,00	Закрепление отсутствует
н25	585255,65	2228029,46	аналитический	5,00	Закрепление отсутствует

н26	585231,40	2227968,07	аналитический	5,00	Закрепление отсутствует
н27	585207,16	2227906,69	аналитический	5,00	Закрепление отсутствует
н28	585182,89	2227845,32	аналитический	5,00	Закрепление отсутствует
н29	585161,37	2227790,92	аналитический	5,00	Закрепление отсутствует
н30	585159,04	2227782,81	аналитический	5,00	Закрепление отсутствует
н31	585159,39	2227777,83	аналитический	5,00	Закрепление отсутствует
н32	585155,87	2227768,98	аналитический	5,00	Закрепление отсутствует
н33	585182,45	2227787,11	аналитический	5,00	Закрепление отсутствует
н34	585202,41	2227837,60	аналитический	5,00	Закрепление отсутствует
н35	585226,69	2227898,97	аналитический	5,00	Закрепление отсутствует
н36	585250,94	2227960,36	аналитический	5,00	Закрепление отсутствует
н37	585275,18	2228021,74	аналитический	5,00	Закрепление отсутствует
н38	585298,76	2228081,20	аналитический	5,00	Закрепление отсутствует
н39	585322,32	2228140,75	аналитический	5,00	Закрепление отсутствует
н40	585346,60	2228202,14	аналитический	5,00	Закрепление отсутствует
н41	585370,48	2228262,53	аналитический	5,00	Закрепление отсутствует
н42	585394,39	2228322,97	аналитический	5,00	Закрепление отсутствует
н43	585418,58	2228384,13	аналитический	5,00	Закрепление отсутствует
н44	585445,23	2228442,66	аналитический	5,00	Закрепление отсутствует
н45	585471,99	2228501,48	аналитический	5,00	Закрепление отсутствует
н46	585498,90	2228560,64	аналитический	5,00	Закрепление отсутствует
н47	585525,81	2228619,81	аналитический	5,00	Закрепление отсутствует
н48	585553,29	2228680,23	аналитический	5,00	Закрепление отсутствует
н49	585584,28	2228735,73	аналитический	5,00	Закрепление отсутствует
н50	585616,00	2228792,55	аналитический	5,00	Закрепление отсутствует
н51	585647,72	2228849,37	аналитический	5,00	Закрепление отсутствует
н52	585678,34	2228904,22	аналитический	5,00	Закрепление отсутствует
н53	585720,78	2228911,36	аналитический	5,00	Закрепление отсутствует
н54	585784,88	2228922,15	аналитический	5,00	Закрепление отсутствует
н55	585848,98	2228932,94	аналитический	5,00	Закрепление отсутствует
н56	585887,69	2228939,46	аналитический	5,00	Закрепление отсутствует
н1	585918,65	2229005,80	аналитический	5,00	Закрепление отсутствует

Часть № 2

н57	585967,36	2229110,21	аналитический	5,00	Закрепление отсутствует
н58	585965,62	2229127,25	аналитический	5,00	Закрепление отсутствует
н59	585946,75	2229089,54	аналитический	5,00	Закрепление отсутствует
н60	585941,06	2229066,25	аналитический	5,00	Закрепление отсутствует
н61	585946,29	2229065,05	аналитический	5,00	Закрепление отсутствует
н57	585967,36	2229110,21	аналитический	5,00	Закрепление отсутствует

Часть № 3

н62	586278,57	2230194,85	аналитический	5,00	Закрепление отсутствует
н63	586263,42	2230216,38	аналитический	5,00	Закрепление отсутствует
н64	586244,96	2230158,74	аналитический	5,00	Закрепление отсутствует
н65	586225,10	2230096,72	аналитический	5,00	Закрепление отсутствует

н66	586205,24	2230034,70	аналитический	5,00	Закрепление отсутствует
н67	586187,28	2229978,64	аналитический	5,00	Закрепление отсутствует
н68	586161,44	2229912,25	аналитический	5,00	Закрепление отсутствует
н69	586137,87	2229851,67	аналитический	5,00	Закрепление отсутствует
н70	586114,30	2229791,10	аналитический	5,00	Закрепление отсутствует
н71	586090,73	2229730,52	аналитический	5,00	Закрепление отсутствует
н72	586067,16	2229669,95	аналитический	5,00	Закрепление отсутствует
н73	586043,58	2229609,37	аналитический	5,00	Закрепление отсутствует
н74	586020,01	2229548,80	аналитический	5,00	Закрепление отсутствует
н75	585996,44	2229488,22	аналитический	5,00	Закрепление отсутствует
н76	585972,87	2229427,65	аналитический	5,00	Закрепление отсутствует
н77	585949,30	2229367,07	аналитический	5,00	Закрепление отсутствует
н78	585926,10	2229307,46	аналитический	5,00	Закрепление отсутствует
н79	585931,94	2229250,26	аналитический	5,00	Закрепление отсутствует
н80	585938,55	2229185,59	аналитический	5,00	Закрепление отсутствует
н81	585940,52	2229166,33	аналитический	5,00	Закрепление отсутствует
н82	585962,08	2229161,91	аналитический	5,00	Закрепление отсутствует
н83	585959,44	2229187,73	аналитический	5,00	Закрепление отсутствует
н84	585952,84	2229252,39	аналитический	5,00	Закрепление отсутствует
н85	585947,51	2229304,56	аналитический	5,00	Закрепление отсутствует
н86	585968,87	2229359,46	аналитический	5,00	Закрепление отсутствует
н87	585992,44	2229420,03	аналитический	5,00	Закрепление отсутствует
н88	586016,01	2229480,60	аналитический	5,00	Закрепление отсутствует
н89	586039,58	2229541,18	аналитический	5,00	Закрепление отсутствует
н90	586063,16	2229601,76	аналитический	5,00	Закрепление отсутствует
н91	586086,73	2229662,33	аналитический	5,00	Закрепление отсутствует
н92	586110,30	2229722,91	аналитический	5,00	Закрепление отсутствует
н93	586133,87	2229783,48	аналитический	5,00	Закрепление отсутствует
н94	586157,44	2229844,06	аналитический	5,00	Закрепление отсутствует
н95	586181,01	2229904,63	аналитический	5,00	Закрепление отсутствует
н96	586207,08	2229971,63	аналитический	5,00	Закрепление отсутствует
н97	586224,84	2230027,07	аналитический	5,00	Закрепление отсутствует
н98	586244,70	2230089,09	аналитический	5,00	Закрепление отсутствует
н99	586264,56	2230151,11	аналитический	5,00	Закрепление отсутствует
н62	586278,57	2230194,85	аналитический	5,00	Закрепление отсутствует

Часть № 4

н100	586508,47	2230768,54	аналитический	5,00	Закрепление отсутствует
н101	586437,98	2230712,94	аналитический	5,00	Закрепление отсутствует
н102	586414,90	2230650,60	аналитический	5,00	Закрепление отсутствует
н103	586392,32	2230589,63	аналитический	5,00	Закрепление отсутствует
н104	586369,74	2230528,67	аналитический	5,00	Закрепление отсутствует
н105	586347,17	2230467,71	аналитический	5,00	Закрепление отсутствует
н106	586323,67	2230404,24	аналитический	5,00	Закрепление отсутствует
н107	586304,60	2230344,78	аналитический	5,00	Закрепление отсутствует

н108	586284,71	2230282,77	аналитический	5,00	Закрепление отсутствует
н109	586263,42	2230216,38	аналитический	5,00	Закрепление отсутствует
н110	586278,57	2230194,85	аналитический	5,00	Закрепление отсутствует
н111	586284,43	2230213,13	аналитический	5,00	Закрепление отсутствует
н112	586304,32	2230275,14	аналитический	5,00	Закрепление отсутствует
н113	586324,20	2230337,15	аналитический	5,00	Закрепление отсутствует
н114	586343,52	2230397,38	аналитический	5,00	Закрепление отсутствует
н115	586366,74	2230460,09	аналитический	5,00	Закрепление отсутствует
н116	586389,32	2230521,05	аналитический	5,00	Закрепление отсутствует
н117	586411,89	2230582,02	аналитический	5,00	Закрепление отсутствует
н118	586434,47	2230642,98	аналитический	5,00	Закрепление отсутствует
н119	586455,62	2230700,11	аналитический	5,00	Закрепление отсутствует
н120	586494,46	2230730,75	аналитический	5,00	Закрепление отсутствует
н121	586500,31	2230743,31	аналитический	5,00	Закрепление отсутствует
н100	586508,47	2230768,54	аналитический	5,00	Закрепление отсутствует

Часть № 5

н122	586676,76	2230726,74	аналитический	5,00	Закрепление отсутствует
н123	586655,35	2230747,57	аналитический	5,00	Закрепление отсутствует
н124	586605,18	2230816,17	аналитический	5,00	Закрепление отсутствует
н125	586601,60	2230811,81	аналитический	5,00	Закрепление отсутствует
н126	586673,48	2230724,05	аналитический	5,00	Закрепление отсутствует
н122	586676,76	2230726,74	аналитический	5,00	Закрепление отсутствует

### Раздел 3

#### Сведения о местоположении измененных (уточненных) границ объекта

1. Система координат МСК-67, зона 2

#### 2. Сведения о характерных точках границ объекта

Обозначение характерных точек границ	Существующие координаты, м		Измененные (уточненные) координаты, м		Метод определения координат характерной точки	Средняя квадратическая погрешность положения характерной точки (Mt), м	Описание обозначения точки на местности (при наличии)
	X	Y	X	Y			
1	2	3	4	5	6	7	8
	-	-	-	-		-	

#### 3. Сведения о характерных точках части (частей) границы объекта

Обозначение характерных точек части границ	Существующие координаты, м		Измененные (уточненные) координаты, м		Метод определения координат характерной точки	Средняя квадратическая погрешность положения характерной точки (Mt), м	Описание обозначения точки на местности (при наличии)
	X	Y	X	Y			
1	2	3	4	5	6	7	8

## Раздел 4 План границ объекта

Публичный сервитут на срок 10 лет в интересах ПАО «Россети Центр» (ОГРН 1046900099498, ИНН 6901067107), общей площадью 68289 кв.м., в отношении частей земельных участков с кадастровыми номерами 67:03:0000000:869, 67:03:0000000:914, расположенных по адресу: Смоленская область, Гагаринский район, Кармановское лесничество, Кармановское участковое лесничество («Павловское»), квартал 75 выдел 21ч., 25ч., квартал 76 выдел 14ч., 23ч., 25ч., 26ч., 32ч., квартал 77 выдел 4ч., 5ч., 7ч., 8ч., Кармановское сельское участковое лесничество АОЗТ «Верхне-Палатское», квартал 1 выдел 26ч., 28ч.



Условные обозначения:

- н 1 - обозначение характерной точки границы публичного сервитута
- (red line) - вновь образованная часть границы публичного сервитута
- :869 - земельный участок, обременяемый публичным сервитутом
- 67:03:0030101 - обозначение кадастрового квартала
- (dashed blue line) - обозначение кадастрового квартала
- (solid blue line) - ось проектируемой ВЛ

Масштаб 1:10 000

Кадастровый инженер: Моргунова А.А. Подпись

Дата 23.11.2022 г.

Место для оттиска печати (при наличии) лица, составившего описание местоположения границ объекта



## Раздел 4 План границ объекта

Публичный сервитут на срок 10 лет в интересах ПАО «Россети Центр» (ОГРН 1046900099498, ИНН 6901067107), общей площадью 68289 кв.м., в отношении частей земельных участков с кадастровыми номерами 67:03:0000000:869, 67:03:0000000:914, расположенных по адресу: Смоленская область, Гагаринский район, Кармановское лесничество, Кармановское участковое лесничество («Павловское»), квартал 75 выдел 21ч., 25ч., квартал 76 выдел 14ч., 23ч., 25ч., 26ч., 32ч., квартал 77 выдел 4ч., 5ч., 7ч., 8ч., Кармановское сельское участковое лесничество АОЗТ «Верхне-Палатское», квартал 1 выдел 26ч., 28ч.

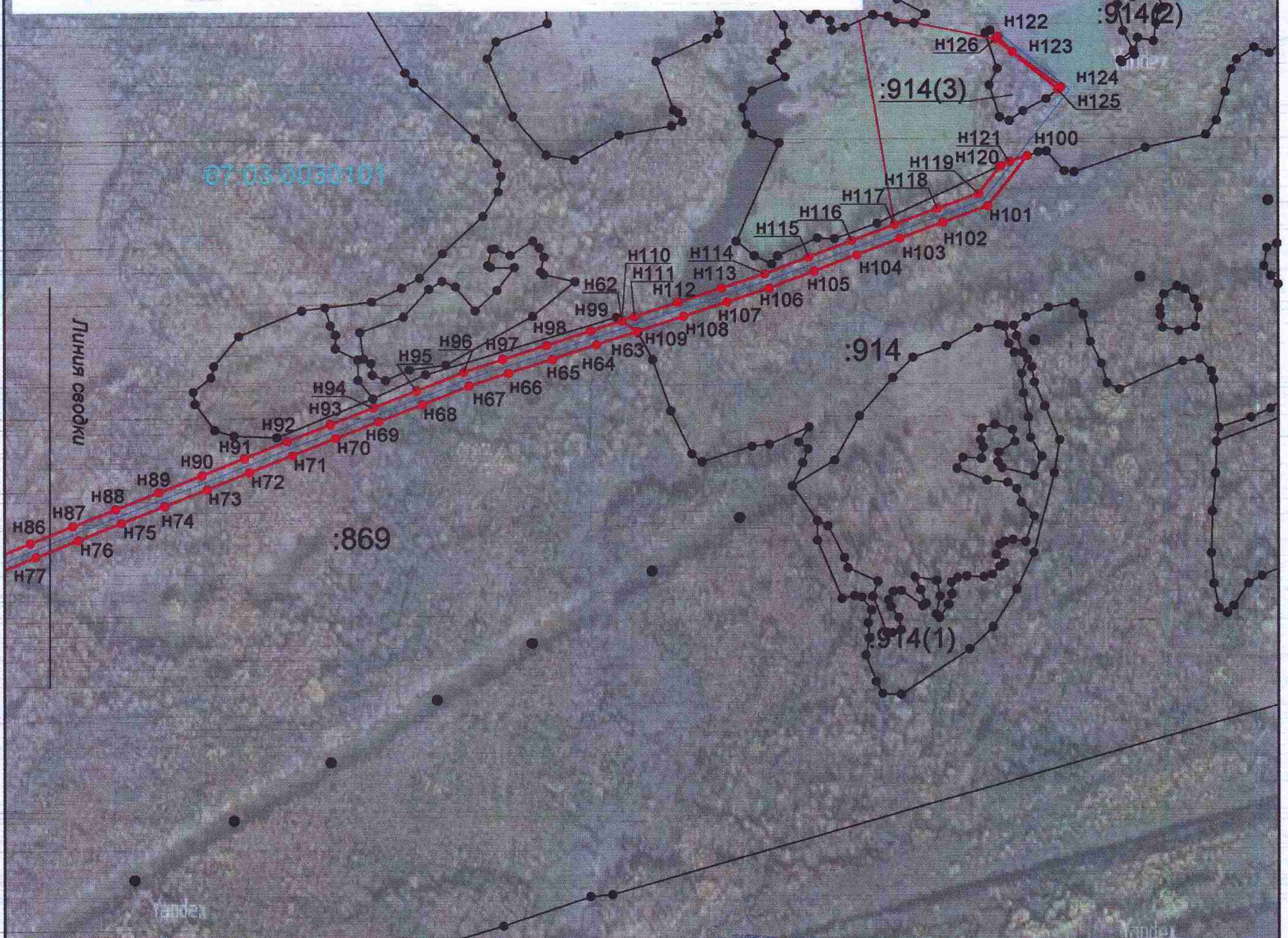

Условные обозначения представлены на Листе 1

Масштаб 1:10 000

Кадастровый инженер: Моргунова А.А. Подпись

Дата 23.11.2022 г.

Место для оттиска печати (при наличии) лица, составившего описание местоположения границ объекта

